

MODULARIO
F. - Cat. S. T. - 215



MINISTERO DELLE FINANZE
DIREZIONE GENERALE DEL CATASTO E DEI SERVIZI TECNICI ERARIALI

MOD. B (Nuovo Catasto Edilizio Urbano)

Lire
20

NUOVO CATASTO EDILIZIO URBANO

(R. DECRETO-LEGGE 13 APRILE 1939 N. 635)

Planimetria dell'immobile situato nel Comune di **LANCIANO** *Viale Cappuccini*

Ditta **SOCIETA' EDILIZIA LANCIANESE a.r.l. (S.E.L.)** - Cod. fiscale **00116840695**

Allegata alla dichiarazione presentata all'Ufficio Tecnico Erariale di **CHIETI**

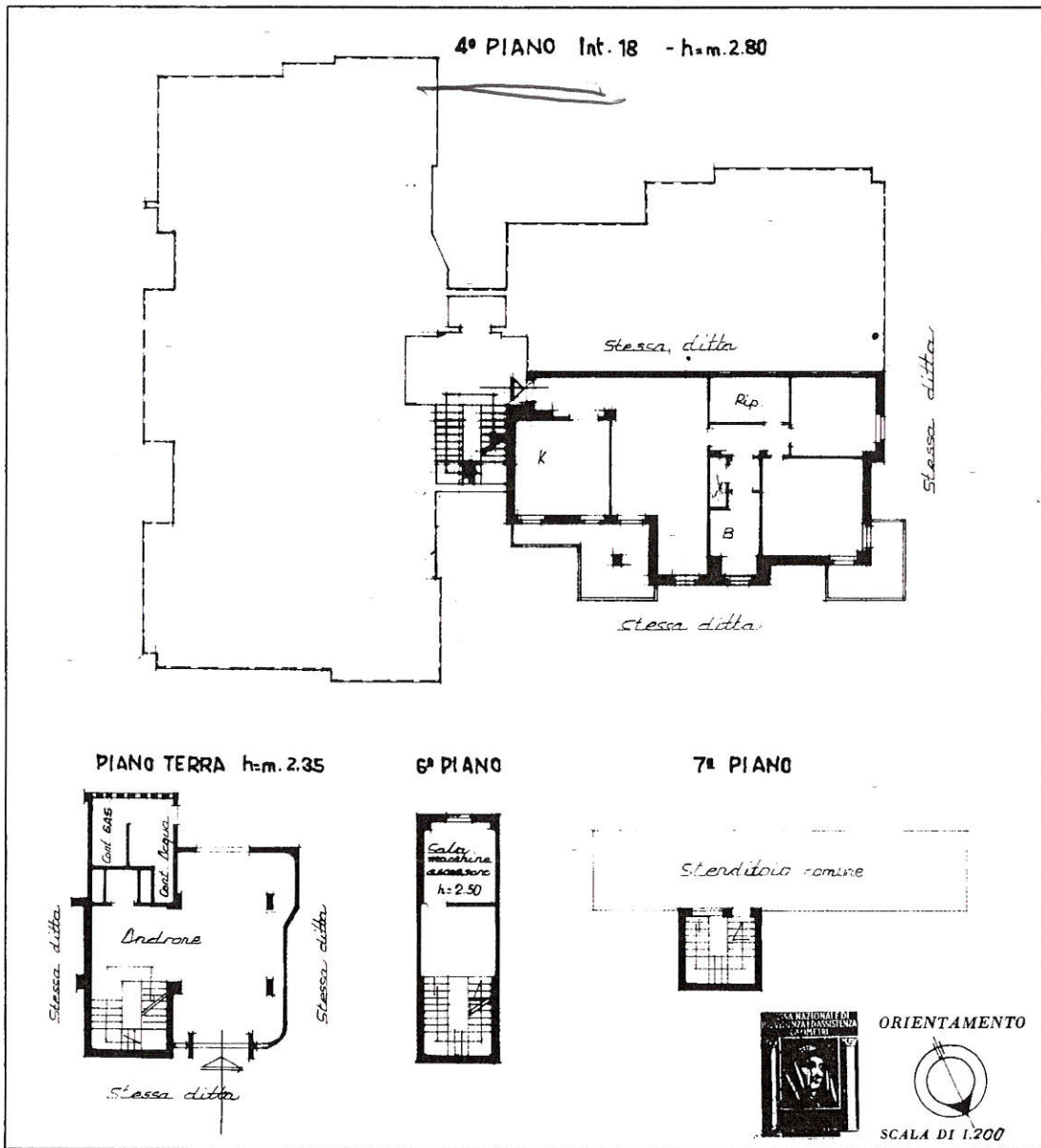

SPAZIO RISERVATO PER LE ANNOTAZIONI D'UFFICIO

DATA: 14.7.1979

PROT. N°:

Compilata dal *Geom. Raffaele De Carolis*
(Titolo, nome e cognome del tecnico)

Iscritto all'Albo dei Geometri
della Provincia di *Chieti* d/n. 236

DATA: 14.7.1979

Firma: *Geom. Raffaele Carolis*

Catasto dei Fabbricati - Situazione al 25/05/2020 - Comune di LANCIANO (E435) - < Foglio: 24 - Particella: 1364 - Subalterno: 18 >
VIA ETTORE TROILO n. 5 piano: 4 interno: 18;

Ultima planimetria in atti

MODULARIO
F. - Cat. S. T. - 313



MINISTERO DELLE FINANZE
DIREZIONE GENERALE DEL CATASTO E DEI SERVIZI TECNICI ERARIALI

MOD. B (Nuovo Catasto Edilizio Urbano)

NUOVO CATASTO EDILIZIO URBANO

(R. DECRETO-LEGE 13 APRILE 1938, N. 652)

Lire
15

Planimetria dell'immobile situato nel Comune di LANCIANO Viale Cappuccini

Ditta SOCIETA' EDILIZIA LANCIANESE a.r.l. (S.E.L.) - Cod. Fiscale 00116840695

Allegata alla dichiarazione presentata all'Ufficio Tecnico Erariale di CHIETI

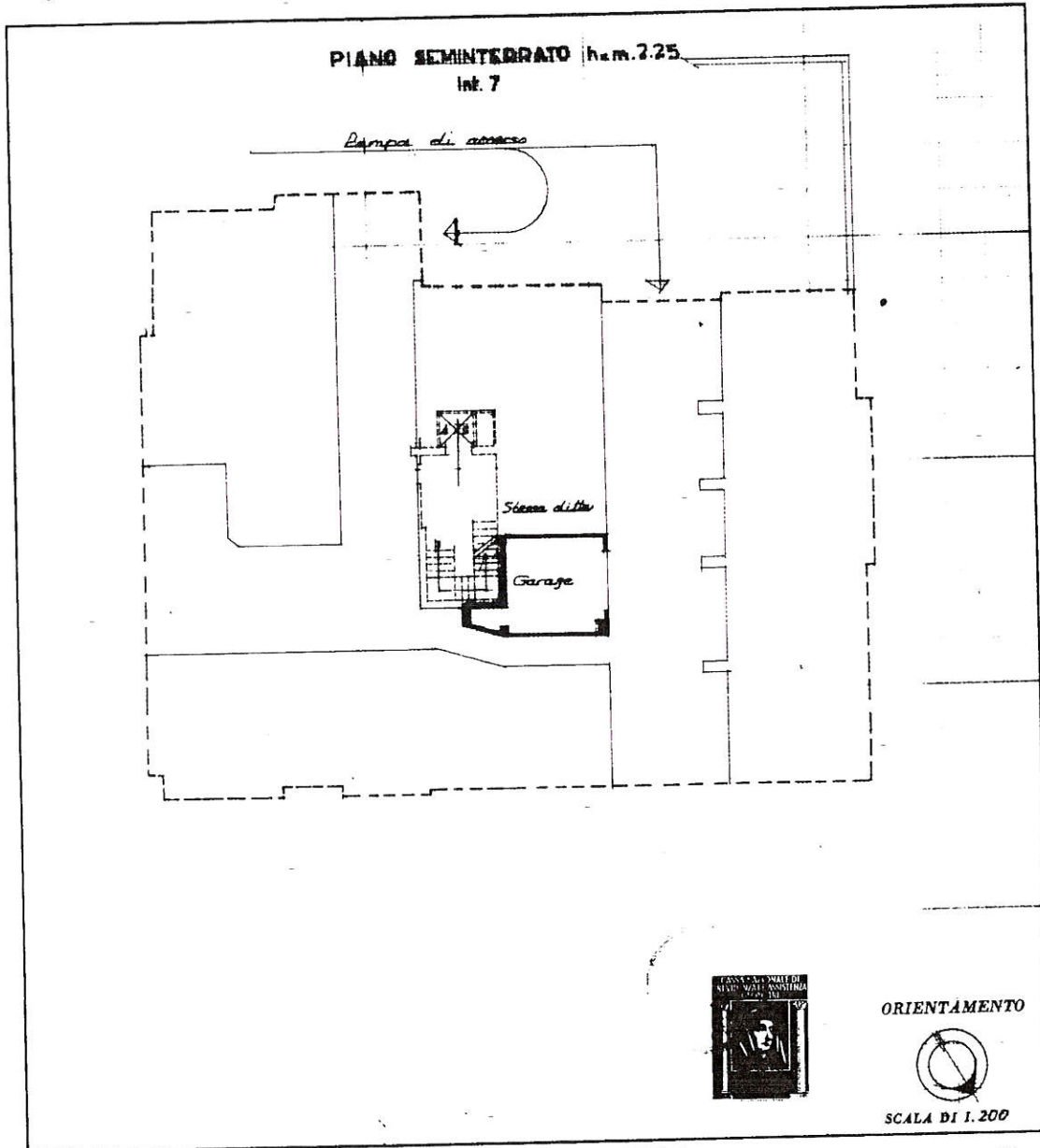

SPAZIO RISERVATO PER LE ANNOTAZIONI D'UFFICIO

DATA _____
PROT. N° _____

Compilata dal Geom. Raffaele De Carolis
(Titolo, nome e cognome del tecnico)

Iscritto all'Albo dei Geometri
della Provincia di Chieti al n. 236

DATA 14.7.1979

Firma: Geom. Raffaele De Carolis

Catasto dei Fabbricati - Situazione al 25/05/2020 - Comune di LANCIANO (E435) - < Foglio: 24 - Particella: 1364 - Subalterno: 30 >
VIA ETTORE TROILO n. 5 piano: S1 interno: 7;

Ultima planimetria in atti